Pfingstrosen-Paradies

Tetzlaff

Im Weidendahl 1
41516 Grevenbroich
Tel. 02182 - 5731694
info@pfingstrosen-paradies.de
www.pfingstrosen-paradies.de

Katalog 2021/22

300+ Sorten Staudenpäonien

60+ Sorten Itoh - Hybriden

250+ Sorten Baumpäonien

Titelbild: P. Rockii-Hybr. 'Ezra Pound'

Verkauf von getopften Pfingstrosen in der Gärtnerei

Eigene Vermehrung mit 2 - jähriger Kultur

Schaugarten mit über 700 Sorten Pfingstrosen

Pfingstrosen - Schautage von Mai bis Anfang Juni

Schnittblumen ab Mai bei uns vor Ort erhältlich

Versand der bestellten Päonien ab Mitte Oktober

Inhaltsverzeichnis

(Preisliste liegt separat bei)

Über uns 2
Staudenpfingstrosen 4
Wildarten und Auslesen 25
Itoh-Hybriden 27
Strauchpfingstrosen 33
Japanische Strauchpfingstrosen 33
Europäische Strauchpfingstrosen 35
Rockii - Hybriden 36
Lutea - Hybriden 39
Weitere Pflanzen 53

Pfingstrosen - Vermehrungsfeld, Ende Mai

Besuchen Sie unseren Abhof-Verkauf bzw. unsere Pfingstrosen-Schautage von Anfang Mai bis Anfang Juni, jedes Wochenende Samstag und Sonntag von 12-17 Uhr auf unserem Hof in Grevenbroich-Hemmerden! Ab Mitte Mai verkaufen wir auch Schnittblumen. Wir haben zahlreiche Sorten getopft vorrätig! Das gesamte Angebot steht erst im Oktober zum Herbstversand zur Verfügung. Bestellungen für den Herbstversand sollten bis zum. 15. September aufgegeben werden. Aktuelle Informationen und ausführliche Sortenbeschreibungen, mit Preisen und weiteren Bildern können Sie auf unserer Webseite finden.

www.Pfingstrosen-Paradies.de

Folgen Sie uns auch auf Instagram und Facebook unter Pfingstrosen-Paradies Tetzlaff!

P. Lutea - Hybr. 'Mimi'

Abalone Pearl

Admiral

Adolphe Rousseau

Alertie

Alexander Woolcott

Alice Harding

America

Angel Cheeks

Angelika Kauffmann

Angelika

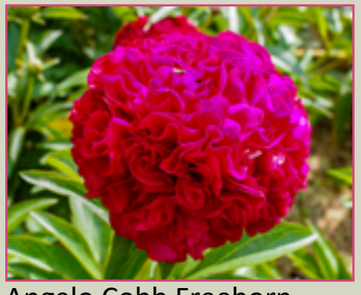
Angelo Cobb Freeborn

Ann Cousins

Anne Oveson

Antwerpen

Apricot Queen

Athena

Audrey

Avalanche

Aza Gray

Balliol

Barbara

Baroness Schroeder

Barrington Belle

Bella Rosa

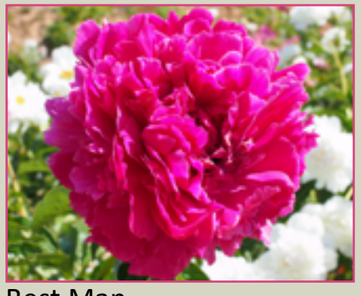
Best Man

Better Times

Bev

Big Ben

Blaze

Blushing Princess

Bouchela

Bouquet Perfect

Bowl of Beauty

Bowl of Cream

Bravura

BuTe

Buchhügel

Buckeye Belle

Burma Ruby

Carol

Carrara

Catharina Fontijn

Chalice

Charles Burgess

Charlie‘s White

Cheddar Cheese

Chiffon Parfait

Chinook

Candy Stripe

Chocolate Soldier

Christina

Christmas Velvet

Claire de Lune

Class Act

Command Perfomance

Convoy

Cora Stubbs

Coral 'n Gold

Coral Sunset

Coral Supreme

Couronne D´Or

Coral Charm

Cream Delight

Cuckoo‘s Nest

Cytherea

Delaware Chief

Diana Parks

Dinner Plate

Divine Gift

Do Tell

Don Richardson

Doreen

Dr. Alexander Fleming

Dr. h.c. Steffen

Duchesse de Nemours

Edgar Jessep

Edulis Superba

Edulis Supreme

Electron

Elsa Sass

Emma Klehm

Estrellia

Etched Salmon

Ewelina

Fairy Princess

Feather Top

Felix Crousse

Felix Supreme

Festiva Maxima

Flamingo

'Etched Salmon'

Florence Nicholls

Francois Ortegat

Garden Peace

Gardenia

Gay Paree

Glory Hallelujah

Glowing Raspberry Rose

Goldilocks

Granat

Green smdbl. Sdlg.

Hei Hai Bo Tao

Hari Ai Nin

Helen

Helen Hayes

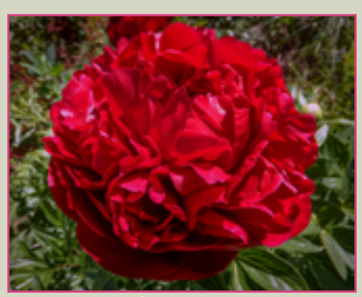
Henry Bockstoce

Henry Sass

Holbein

Honey Gold

Honor

Huan Jin Lun

Illini Belle

Illini Warrior

Immaculee

Inspecteur Lavergne

Instituteur Doriat

Irwin Altman

Ivory Victory

Jacorma

Jadwiga

Jan van Leeuwen

Jean E. Bockstoce

Joker

Kakoden

Kansas

Karl Rosenfield

Karussel

Koenigin Wilhelmina

Krinkled White

Krupke‘s Pastel

L‘ Etincelante

La Pink Seedling

Lady Alexandra Duff

Lady Leonora Bramwell

Largo

Laura Dessert

Le Charme

Lemon Chiffon

Lilac Times

Lilian Wild

Lorelei

Lotus Queen

Louis Van Houtte

Lois‘ Choice

Louise Marx

Lovely Rose

Mackinac Grand

Madame Calot

Staudenpfingstrosen

Madame Claude Tain

Madame de Vatry

Madame Ducel

Madame Edouard Doriat

Madame Furtado

Madame Gaudichau

Madylone

Magenta Glow

Magenta Moon

Mahogany

Mai Fleuri

Manitowoc Maiden

Many Happy Returns

Margaret Truman

Marie Antoinette

Marie Lemoine

Mary Henderson

Marylen

Miss America

Mister Ed

Mons. Charles Levêque

Mons. Jules Elie

Mons. Martin Cahuzac

Moon of Nippon

'Mother‘s Choice'

Moonrise

Moonriver

Mother´s Choice

Mr. G.F. Hemerik

Mrs. Franklin D. Roosevelt

Murillo

Nancy

Nellie Saylor

Neon

Nevesta

Nice Gal

Nick Shaylor

Nippon Beauty

Noemie Demay

Norma Volz

Nymphe

Old Faithful

Orlando Roberts

Papilio

Pastelegance

Paul M. Wild

Paula Fay

Peachy Rose

Peddle Gallor

'Pastelegance'

Peter Brand

Petite Elegance

Picotee

Prairie Moon

Pillow Talk

Pink Giant

Pink Hawaiian Coral

Pink Jazz

Pink Lemonade

Pink Parasol Surprise

Pink Parfait

Primvère

Qiao Ling

Quad

Queen of the Belgians

Quitzin

Raoul Dessert

Raspberry Ice

Raspberry Sundae

Red Grace

Red Charm

Reine Hortense

Renato

Requiem

Rico

Roselette

Rosenball

Rosy Garland

Salmon Chiffon

Salmon Dream

Salmon Luster

Sämling Orlando Roberts

Sämling Serene Pastel

Sanctus

Sarah Bernhardt

Scarlet O'Hara

Sdlg. #19

Serene Pastel

Shirley Temple

Shorty

Silver Dawn Mix

Silver Shell

Solange

Sorbet

Soshi

Starlight

Summer Glow

Sunny Girl

Susy Q

Svarte Petter

Sweet May

Sword Dance

Tango

The Fawn

Thoma

Tish

Tom Eckhardt

Top Brass

Topeka Garnet

Tranquil Dove

Unschuld

Ursyn Niemcewicz

Vanilla Schnapps

Victoire de la Marne

Victoria‘s Powder Puff

Vivid Rose

Vogue

Waldenburg

Walter Mains

Weinpokal

West Elkton

Westerner

White Cap

White Innocence

Whopper

Wrinkles and Krinkles

Yellow Breeder Plant
(Majesty‘s Light)

ZuZu

'Yellow Breeder Plant'

P. anomala

P. Hybr. 'Early Windflower'

P. Hybr. 'Smouthii'

P. maximowitschii

P. mlokosewitschii

P. mollis

P. off. 'Alba Plena'

P. off. 'Anemonaeflora Rosea'

P. off. 'Banatica'

P. off. 'Monte Baldo'

P. off. 'Mutabilis Plena'

P. off. 'Rosea Plena'

P. off. 'Rubra Plena'

P. off. ssp. humilis

P. per. 'Fire King'

P. per. 'Otto Froebel'

P. tenuifolia

P. per. 'Sunshine'

P. tenuifolia 'Plena'

P. veitchii

P. wittmanniana

Ballarena de Saval

Bartzella

Border Charm

Callie‘s Memory

Canary Brilliants

Caroline Constabel

CoDo

Cora Louise

Court Jester

Duchesse de Lorrain

First Arrival

Garden Treasure

Going Bananas

Gordon E. Simonson

Joanna Marlene

Julia Rose

Hillary

Kopper Kettle

Lemon Dream

Lollipop

Love Affair

Magical Mystery Tour

Momo Taro

Morning Lilac

New Millennium

Norwegian Blush

Old Rose Dandy

Oochigeas

Oriental Gold

Pastel Splendor

Pink Double Dandy

Pink Fairy

Prairie Charm

'New Millennium'

Red Double Seedling

Rosy Prospects

Sequestered Sunshine

Shining Light

Scarlet Heaven

Singing in the Rain

Smith Family Yellow

Sonoma Amethyst

Sonoma Apricot

Sonoma Blessing

Sonoma by the Bay

Sonoma Floozy

Sonoma Halo

Sonoma Kaleidoscope

Sonoma Queen of Hearts

Sonoma Rosy Future

Sonoma Sun

Sonoma Velvet Ruby

Sonoma YeDo

Sonoma Welcome

Strawberry Creme Brullet

Unique

Viking Full Moon

Vision of Sugar Plums

Water Melon Wine

White Emperor

Yellow Crown

Yellow Dream

Yellow Emperor

Yellow Gem

Yellow Heaven

Yellow Waterlily

Asahiminato

Chojuraku

Godaishu

Hakugan

Hanadaijin

Hanakisoi

High Noon

Hoki

Kao

Kinkaku

Kinko

Luo Yang Hong

Meikoho

Naniwanishiki

Renkaku

Rimpo

Seidai

Shimadaijin

Shimanishiki

Shimanofuji

Shinshishifukujin

Taiyo

Teni

Yachiyotsubaki

Yoshinogawa

'Kao'

'Reine Élisabeth'

Blanche de His

Château de Courson

Isabelle Rivière

Duchesse de Morny

Jacqueline Farvacques

Jeanne d´Arc

Reine Élisabeth

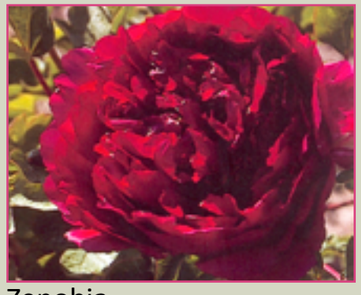
Zenobia

'Xue Hai Bing Xin'

Ambrose Congreve

Baron Thyssen Bornemisza

Crinoline

Dojean

Ezra Pound

E Lou Si

Fen He

Fen Xi Shi

Guardian of the Monastery

Rockii - Hybriden

Hei Feng Die

Hei Tian E

Hong Lian

Hui He

Ice Storm

Jin Jao Lou

Kathrin

Lan He

Long You Er Qiao

Lydia Foote

Qing Hua Yan

Rockii Ebert

Rock‘s US

Schiewe 01

Schiewe 02

Shu Sheng Peng Mo

Souvenir de Ingo Schiewe

Souvenir de Lothar Parlasca

Xue Hai Bing Xin

Ye Guang Bei

Zi Die Ying Feng

unbenannte Rockii Sämlinge

'Souvenir de Ingo Schiewe'

'Pluto'

Actaeon

Adelaide

Adelphi

Age of Gold

Alhambra

Alice in Wonderland

Amber Moon

Amonasro

Angelet

Anna Marie

Antigone

Aphrodite

Ariadne

Artemis

Athol

August Moon

Autumn Harvest

Banquet

Barrick

Black Douglas

Black Panther

Black Pirate

Blood Orange

Boreas

Brassy Lady

Brocade

Cairns

Calliope

Canary

Catawba

Center Stage

Chinese Dragon

Citadel

Clementine Delight

Coppelia

Daedalus

Daffodil

Dalila

Damask

Dare Devil

Demetra

Desdemona

Diana‘s Gold

Eldorado

Emporia

Eurydice

Euterpe

Flambeau

Florida

Flying Fox

Francoise

Full House

Gauguin

Georgina Jane

Gold Sovereign

Golden Bowl

Golden Isle

Golden Experience

Golden Mandarin

Golden Vanity

Goldfinch

Good Lady

Great Emperor

Gypsy Queen

Harvest

Hélène Martin

Helios

Hermann Krupke

Hesperus

High Noon

Hephestos

Hopewell

Icarus

Ice Age

Infanta

Iowa

Iphigenia

Jamieson

Jintan

Kagara

Kansas Orange

Leda

Kronos

L´Aurore

L´Espérance

La Lorraine

Late Valencia

Leah

Lihir

Loyola

Loys

Manon

Manrico

Marchioness

Marie Laurencin

Maritana Gold

Medora

Meekatharra

Millennium Gold

Mimi

Mine d´Or

Musetta

Narcissus

Navel Orange

Nebraska

Nike

Normalin

Orion

Oukan

P. delavayi 'Rot'

P. ludlowii

P. lutea

P. potaninii 'Alba'

P. potaninii 'Orange'

P. potaninii trollioides

Pasadena

Peach Festival

Play with Fire

Pluto

Polyhymnia

Pomona

Prince William

Princess

Prometheus

Pure Gold

Purple King

Queen Titania

Range

Redon

Rosalind Elsie Franklin

Regent

Renown

Right Royal

Rockhampton

Roman Gold

Rosamount

Rosebud

Rosina

Ruffled Sunset

Sabrina

Sämling Rieck

Savage Splendor

Spring Carnival

South Dakota

Southern Cross

Stardust

Strawberry Delight

'Ruffled Sunset'

Lutea - Hybriden

Summer Night

Sunrise

Taree

Tria

Tarkio

Tarmoola

Tentam

Terpsichore

Tessera

Themis

Thunderbolt

Tiger Tiger

Troubadour

Urania

Valletta

Vesuvian

Vasser

Waucedah Princess

Wings of the Morning

Zephyrus

'Waucedah Princess'

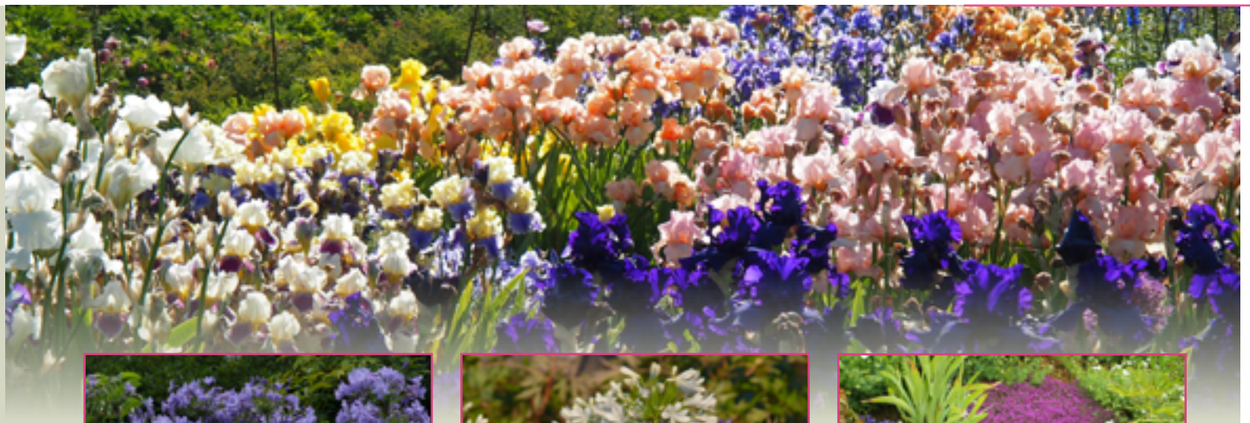

Blauer winterharter Agapanthus

Weißer winterharter Agapanthus

Thymus serp. 'Coccineus'

Allium 'Globemaster'

Thymus praecox var. pseudolanuginosus

Iris b.-elat. 'Acoma'

Iris pal. 'Argentea Variegata'

Iris b.-elat. 'Art Deco'

Iris b.-elat. 'Autumn Circus'

Weitere Pflanzen

Iris b.-elat. 'Big Squeeze'

Iris b.-elat. 'Cumulus'

Iris b.-elat. 'Dusky Challenger'

Iris b.-elat. 'Edith Wolford'

Iris b.-elat. 'Große Weiße'

Iris b.-med. 'Hemmerden'

Iris b.-elat. 'Honky Tonk Blues'

Iris b.-elat. 'Jeanne Price'

Iris b.-elat. 'Margrave'

Iris b.-elat. 'Mary Frances'

Iris b.-elat. 'Night Edition'

Iris b.-elat. 'Pesch'

Iris b.-elat. 'Pink Pesch'

Iris spuria 'Premier'

Iris b.-elat. 'Queen in Calico'

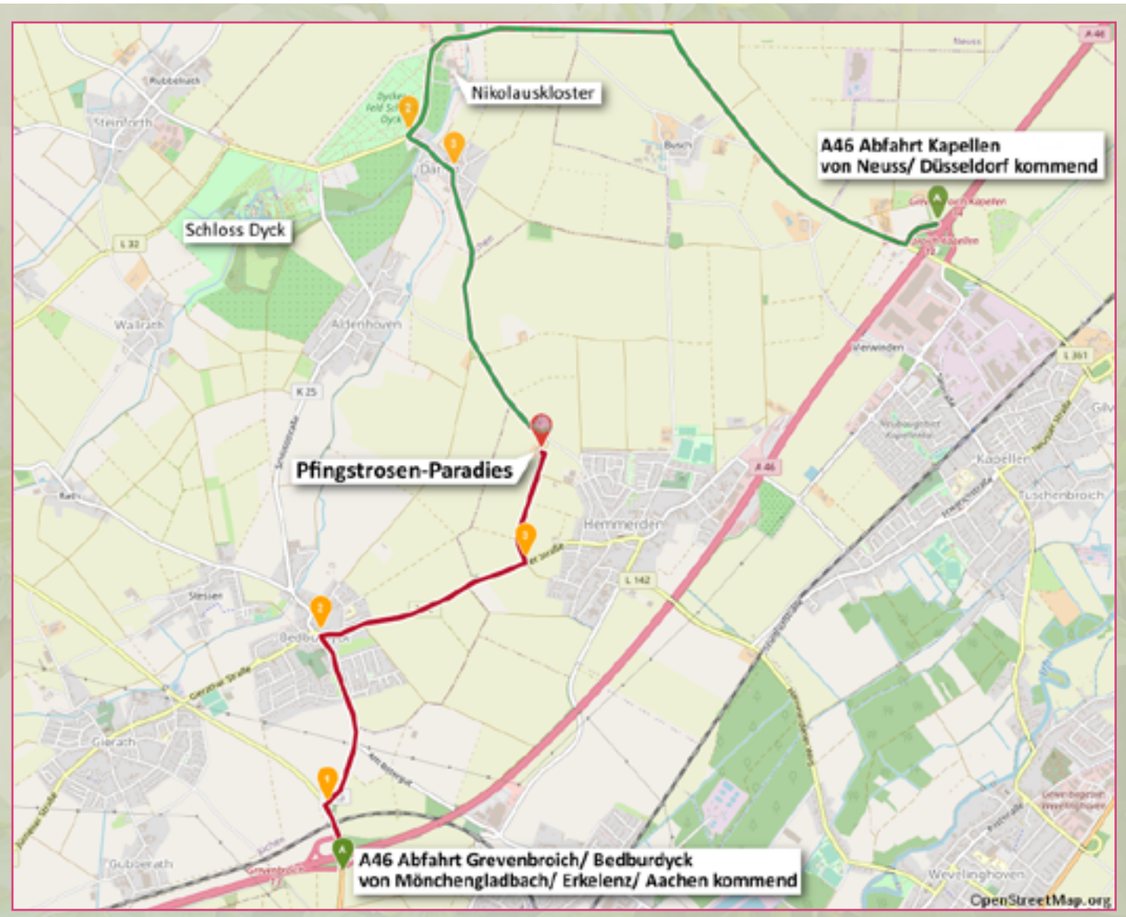

Foto: Elke Borkowski

Im Städtedreieck Düsseldorf, Mönchengladbach, Köln liegt unsere Gärtnerei mitten im Dycker Ländchen, einer uralten Kulturlandschaft. In unmittelbarer Nähe der Parkanlagen von Schloss Dyck kultivieren wir unsere Päonien auf sonnigen Hügeln mit fruchtbaren Lössböden.
Wir laden Sie herzlich ein, zur Pfingstrosen - Blütezeit von Anfang Mai bis Anfang Juni unsere Schauanlage und blühenden Felder zu besichtigen.

Wir freuen uns auf Ihren Besuch!

Ihre
Familie Tetzlaff

www.Pfingstrosen-Paradies.de

Familie Tetzlaff
Im Weidendahl 1
41516 Grevenbroich
Tel. 02182 - 5731694
info@pfingstrosen-paradies.de